マイホームをお考えのアナタに!!

Open House

モデルハウス見学会

「庭と暮らす吹き抜けリビングの家」
ぜひ見に来てください!!

4日間開催

加古川市野口町良野〈加古川モデルハウス〉

1/20 SAT・21 SUN / 27 SAT・28 SUN

10:00～16:00

ご来場は右面の案内図をご覧ください

初めてさんも
見学しやすいお家です
自由に見てってネ♪

ご来場ください

1 見学ポイント 庭と暮らす

ガーデンビュー(ダイニング)

ホッとできる…

お庭を眺めていると
リラックスできます♪

2 見学ポイント のびのび

広～い!

吹き抜け階段(リビング)

建坪31坪台とは
思えない開放感!

3 見学ポイント 家事ラク

こんなトコロに収納!

朝仕度収納

スタディコーナー

対面キッチン(カウンター)

キッチンまわりの
使い勝手に感動!

お庭でウチソトの繋がりを楽しもう。

目隠しとなる柵を設けると、少スペースでも『プライベートガーデン』ができます。DIYやガーデニング、BBQやプールなど、わが家の中でアウトドアを思う存分楽しめて、食事やティータイム時には『カフェテラス』として活用したり、お庭でできる娯楽や癒やしを感じながら、毎日を贅沢にすごせます。

very good!

玄関から庭の景色でおもてなし!

玄関

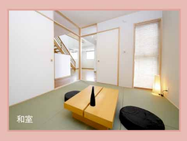

和室

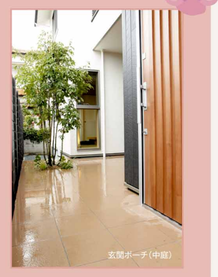

玄関ポーチ(中庭)

玄関のワイドな嚥き窓から庭の景色と陽光をたっぷり採り入れて、訪れた人を爽やかにお迎えします。明るい玄関ホールから和室はガーデンビューになっているので、ゲストにも庭の緑に親しんでもらえます。誰もがまた来たい、と思える家づくりのヒントがいっぱい見られますよ。

開放感たっぷり!気持ち良い室内。

大きすぎる家はちょっと…という人にとっては、ちょうどいいスケール感。等身大サイズなのに窮屈感もなく広々としており、開放的なリビングは、気持ちを明るくしてくれます。大きな吹き抜けで1階・2階が繋がっているから、どこに居ても家族の気配を感じながら楽しく暮らせます。

very good!

まるでホテルみたいな心地よさ!

団らん(LDK)

主寝室

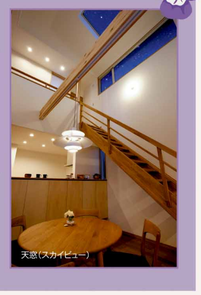

天窓(スカイビュー)

1階は家族が自然と集まるサロンフロア。LDK・和室・庭が繋がり、吹き抜けの頭上に空を頂く贅沢な空間です。2階は家族のプライバシーを守りつつ、気配を感じとれるよう設計されたプライベートフロア。主寝室はまるでホテルのような静かな居心地で、1日の疲れを癒やしてくれます。

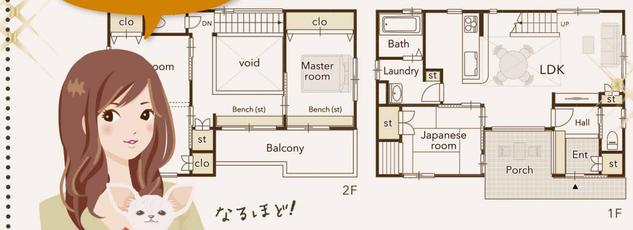

なるほど!

お悩み解決!シンプルな家事動線。

キッチンを中心に、家事移動の手間をトコトン省いた設計です。子育てしながら炊事・洗濯・掃除・片付けを効率良くできます。和室がキッチン横にあるので、子どもの昼寝や、室内作業が一カ所でできます。収納も豊富に配してあるので、生活感を隠しながらいつもキレイなお家で生活できます。

very good!

2階の『ベンチ収納』が大活躍!

収納ベンチ

バルコニー前

階段上から

バルコニー前の廊下にある『収納ベンチ』は必見です。洗濯物を干す時に使う道具や、子供のおもちゃ・本などがたっぷりしまえて便利です。廊下から主寝室へと伸びるデザインもスマート。普段はベンチやステップとして使えるので、見た目もスッキリしていて生活の邪魔になりません。

＼いまなら／

CAMPAIGN!

期間中見学された方に✨豪華賞品✨が当たる!!

特賞

トイザらス・ベビーザらス
ギフトカード2万円分
〈チャージ済品〉

ベビー・キッズ用品から産前産後のママのお買物にスマート会計で手間なし♥

© 2016 Geoffrey, Inc., a subsidiary of TOYS"R"US,Inc.

1本

2等

一度食べたら忘れられない極上の味をご賞味あれ!

松阪牛三重松良
「松阪牛」ヒレステーキ
A5ランク・300g(150g×2枚)

1本

3等

和歌山の温暖な気候で育ったジューシーで濃厚甘いみかん!

和歌山県産
高糖度の「温州みかん」
Lサイズ・10kg(約80個)

1本

特典1

何が貰えるかはお楽しみ♪

ご来場者様に
スペシャルギフト

数量限定

特典2

チャレンジは早い者勝ち♪

お子様全員に
お菓子つかみ取り

数量限定

※写真はイメージです。※抽選目的でのご来場はご遠慮ください。※抽選くじは1組様1回限りとなります。※お菓子つかみ取りはお菓子が無くなり次第終了とさせて頂きます。※イベント内容および掲載の商品情報は平成30年1月9日現在のものです。※賞品は変更になる場合がございます。あらかじめご了承ください。※賞品は当選後の発送となります。※詳しくはご来場の上、スタッフにお尋ねください。

直接会場へお越しください

スマホで会場周辺の地図を確認!

お車でお越し頂けます

〒675-0017 加古川市 野口町 良野 1539

※場所がわからない方はフリーダイヤルへお気軽にお電話ください。

＼貰える!／

WEBで来場予約された、初めての方に
WEB予約特典

来場予約がお得!

クオカード1,000円分プレゼント!

勝美 イベント予約 検索

パソコン・スマホで簡単予約! ネット検索か右のQRコードからアクセス!!

KATSUMI
加古川
2018.1.20 SAT
Number.
413

KATSUMI

マイホームをご検討中の方、お気軽にご相談ください 注文住宅 増改築 物件探し 住宅ローン相談

0120-079-457

株式会社 勝美住宅 加古川店
〒675-0031 加古川市加古川町北在家2690
TEL.079-457-0200 / FAX.079-457-0201

営業時間 / 午前9時～午後7時
定休日 / 水曜日、第1・3木曜日

土・日・祝日も営業しております

無料専用P完備

(公社)全国宅地建物取引業保証協会会員 (一社)兵庫県宅地建物取引業協会会員 (公社)近畿地区不動産公正取引協議会加盟店 ●兵庫県知事(10)第400281号 ●建設業許可(般-27)第402703号(本社) ●一級建築士事務所(一級)第01A03224号 (本社) 株式会社勝美住宅 (本社)住所/明石市花園町2-2
★取引銀行:三菱東京UFJ銀行/三井住友銀行/みなと銀行/ろうきん/三井住友信託銀行/みずほ銀行/中国銀行/JA兵庫南/JA加古川南 ■広告発行日／平成30年1月20日 ■次回発行日／平成30年2月3日 ■広告有効期限／平成30年2月3日