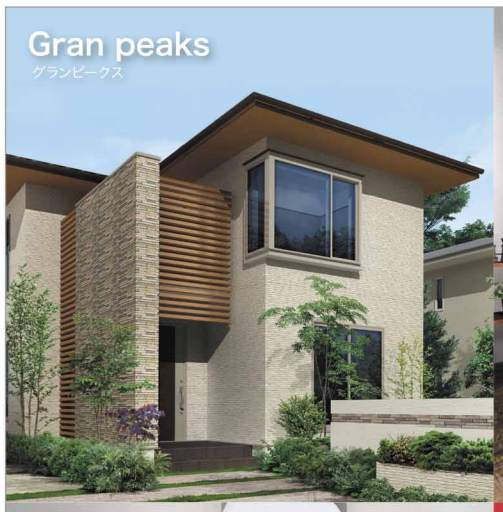

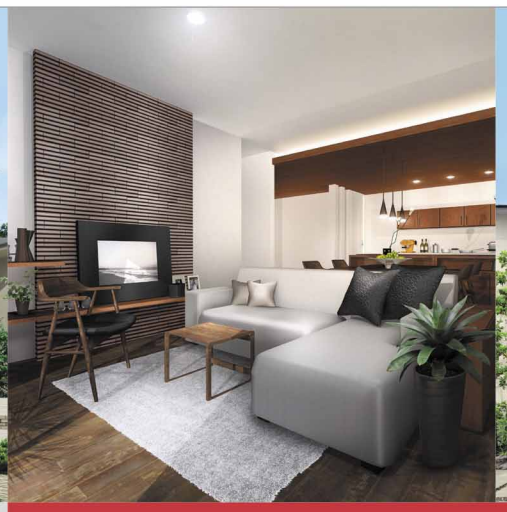

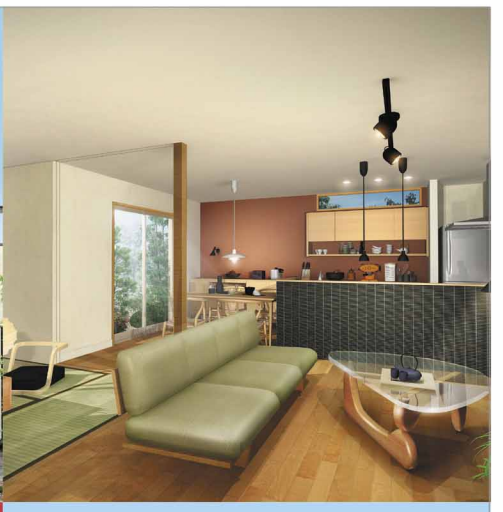

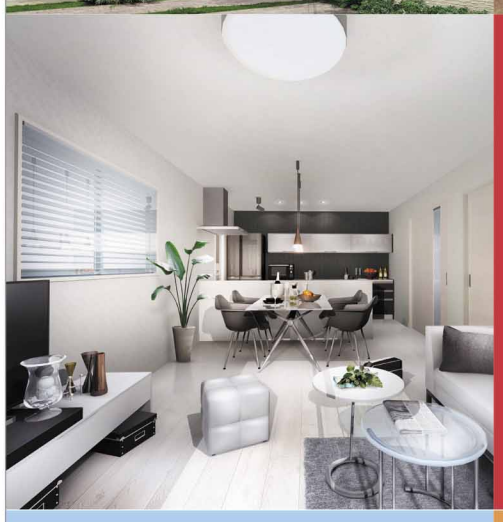

全てコミコミ
定額制
1,500
万円台〜

最初から価格が分かる！

通常の注文住宅の場合　＼自由設計なので価格が確定しにくい／

明確 土地価格 ＋ ? 建物価格 ＋ ? 付帯工事 ＋ ? 諸費用

＝ 価格が不明確

カラベルデザインの場合　＼自由設計なのに価格は定額！／

明確 土地価格 ＋ 明確 建物価格 ＋ 付帯工事 ＋ 諸費用

＝ 価格が明確！

28坪4LDK、Luceの場合 1,565万円(税別)

ゼロからデザイン
完　全
自由設計

＼専属設計士とゼロからつくるあなただけのお家！／

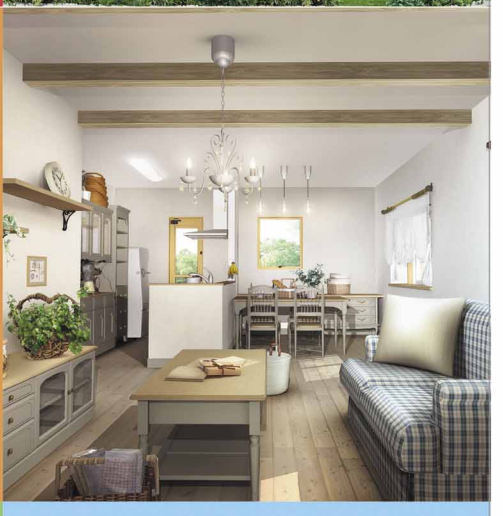

＋

エアコン・カーテン（全居室）
照明（全室）もフルコミ！

引っ越したその日から
「快適」に暮らせる
フル装備

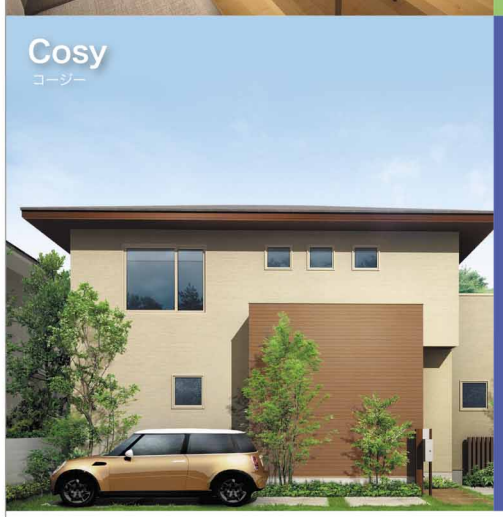

詳しくはホームページをご覧下さい

カラベルデザイン　検索

PC・スマホで簡単アクセス！
詳しくはWEBサイトへどうぞ!!

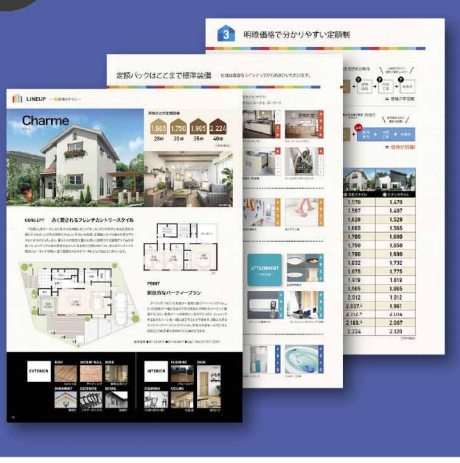

勝美住宅 姫路
KATSUMI
0120-079-280

株式会社 勝美住宅 姫路店
〒670-0965　姫路市東延末2丁目2番地　TEL/079-280-8855　FAX/079-283-8111

勝美住宅 姫路大津店
KATSUMI
0120-079-290

株式会社 勝美住宅 大津店
〒671-1141　姫路市大津区西土井372-3　TEL／079-230-1717　FAX/079-230-1718

営業時間 AM9:00〜PM7:00　定休日 水曜日、第2・3・5木曜日　土・日・祝も営業しております

勝美住宅ホームページ　http://www.katsumi-jyutaku.co.jp　勝美　検索

Email:info-himeji@katsumi-jyutaku.co.jp

本社 株式会社勝美住宅　住所 明石市花園町2-2

(公社)全国宅地建物取引業保証協会会員 (一社)兵庫県宅地建物取引業協会会員
(公社)近畿地区不動産公正取引協議会加盟店 ●建設業許可(般-27)第402703号（本社）
●宅地建物取引業兵庫県知事(10)第400281号

■広告発行日／平成29年6月10日 ■広告有効期限／平成29年6月24日

神戸から姫路まで、地域密着で創業41年

勝美住宅 明石

勝美住宅 加古川

勝美住宅 神戸