何から手をつけていいか分からない…?! まずは

ご来店ください!

家づくりのプロ達が、わかりやすく丁寧にご案内します!!

毎年恒例 第17回 夏休み 工作大会+ちびっこ夏祭り 予約開始! 裏面を見てね

工作内容・お申込み方法は→

① モデルハウスで等身大の住まいを体感!

いい家づくりのコツはたくさんの実例を見ることです。

来店していただければご案内いたします。

② 幅広い地域に密着! 探せる物件が豊富!

情報量に自信あり!

新築・中古・土地・マンションなど 物件情報 4,500件以上

ピッタリの物件がきっと見つかる!

③ 広告されない『未公開物件』も見られる!

えっ、こんな物件もあったの!?

未公開物件とは?

- 広告に載せられない物件
- 販売したての最新物件情報
- 今後販売予定の物件情報

など、たくさんあります。

④ 「建替え」をお考えの方に

希望はあるけど、実際に家のイメージがわからない時は!

プロの設計士が、無料で **お試し設計!**

"なんとなく"のイメージをカタチにすることで家づくりがしやすい!

⑤ キッズコーナーがあるから安心!

ご商談に集中できます!

おもちゃやDVDもあり、お子様連れでも、奥様も打ち合わせに集中していただけます。また、オムツ替えコーナーも完備しております。

オムツ替えコーナーも完備

⑥ 資金計画のご相談もおまかせ♪

- 住宅ローン減税の便利な裏技って?
- あなたの定年退職時のローン残高はいくら?
- 借りれる額と返せる額の違いとは?
- 将来の家の維持費っていくら位かかるの?

支払いが不安という方にも!

あなたに最適なローンやお得になる税制などをご提案いたします。

WEBで「来店予約」がダンゼン便利♪

ご来店前にWEBから来店予約された方にもれなく

クオカード2,000円分プレゼント!

勝美 来店予約 検索

パソコン・スマホで簡単予約♪

※商品はイメージです。
※初めてご来店頂いた方で、アンケートにご記入頂いたお客様が対象です。

01 モデルハウス 大久保 高丘

JR大久保駅バス14分高丘1丁目停歩3分

販売価格 3,180万円(税込)

吹抜のあるお家。

■所在地:明石市大久保町高丘1丁目
■土 地:158.45㎡ 約48坪

詳細は

●私道無 ●建物96.25㎡ ●建築確認番号/第H31SHC111156号 ●R1.10完成予定 ●土地:売主・建物:代理

02 モデルハウス JR 魚住 駅歩14分

販売価格 2,980万円(税込)

すっきりとした区画整理地内。

■所在地:明石市魚住町住吉4丁目
■土 地:138.22㎡ 約42坪

詳細は

●私道無 ●建物98.23㎡ ●建築確認番号/第H31SHC111124号 ●R1.10完成予定 ●土地:売主・建物:代理

03 モデルハウス 二見 福里

販売価格 2,780万円(税込)~

■交通:JR土山駅歩18分・山電東二見駅歩19分
■所在地:明石市二見町福里

1号地 販売価格 2,830(税込)万円

●土地120.81㎡(約37坪)
●建物98.54㎡
●建築確認番号/第H31SHC110587号

詳細は

2号地 販売価格 2,780(税込)万円

●土地120.79㎡(約37坪)
●建物96.64㎡
●建築確認番号/第H31SHC110585号

詳細は

3号地 販売価格 2,780(税込)万円

●土地120.79㎡(約37坪)
●建物99.95㎡
●建築確認番号/第H31SHC110586号

詳細は

●今回販売戸数/3戸 ●私道無 ●第一住 ●R1.10完成予定 ●関西電力・都市ガス・公営水道・公共下水 ●道路幅員/約4.4m・約5.4m ●土地:売主・建物:代理

04 モデルハウス 加古川 木村

JR加古川駅歩19分

販売価格 3,780万円(税込)

ヴィンテージ・スタイルの人とは違う住まいをお好みの方へ。

■所在地:加古川市加古川町木村
■土 地:133.41㎡ 約40坪

モデルハウス分譲開始しました!

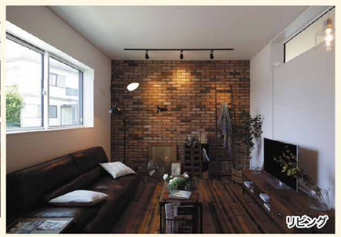

加古川小学校歩9分(約650m)。

●私道無 ●建物110.12㎡ ●H28.6完成済 ●売主

05 新築 JR 西明石 駅歩16分

販売価格 2,590万円(税込)

■所在地:明石市旭が丘
■土 地:118.90㎡ 約36坪

冷蔵庫がわりにマルアイ歩5分(約350m)が便利♪

●私道無 ●建物80.34㎡ ●H31.4完成済 ●仲介

06 新築 JR 西明石 駅歩20分

販売価格 4,180万円(税込)

■所在地:明石市西明石町1丁目
■土 地:132.22㎡ 約40坪

東南角地で陽当り・通風の良い立地。

●私道無 ●建物110.16㎡ ●R1.7完成済 ●仲介

07 新築 JR 西明石 駅歩23分

販売価格 2,480万円(税込)

■所在地:神戸市西区王塚台4丁目
■土 地:139.24㎡ 約42坪

JR西明石駅徒歩圏内。

●私道無 ●建物96.39㎡ ●H30.12完成済 ●仲介

08 新築 魚住 長坂寺

JR魚住駅歩14分

販売価格 2,980万円(税込)

■所在地:明石市魚住町長坂寺
■土 地:213.69㎡ 約65坪

圧倒的な広いお庭。

錦が丘小学校歩10分(約760m)。

●私道無 ●建物95.58㎡ ●建築確認番号/第H31確認建築近確0001067号 ●R1.10完成予定 ●仲介

09 新築 大久保 西脇

JR大久保駅歩22分

販売価格 3,180万円(税込)

■所在地:明石市大久保町西脇
■土 地:104.32㎡ 約32坪

全室南向きの明るい戸建。

●私道無 ●建物103.91㎡ ●建築確認番号/第H31SHC100225号 ●R1.8完成予定 ●仲介

10 新築 JR 西明石 駅歩8分

販売価格 3,580万円(税込)

■所在地:明石市藤江
■土 地:132.19㎡ 約40坪

駅近!!なんと歩8分です!!

●私道無 ●建物102.87㎡ ●建築確認番号/第H31確認建築近確0000297号 ●R1.10完成予定 ●仲介

KATSUMI

(公社)全国宅地建物取引業保証協会会員 (一社)兵庫県宅地建物取引業協会会員 (公社)近畿地区不動産公正取引協議会加盟店 ●一級建築士事務所(1級) 第01A03224号 ●建設業許可(般-27)第402703号 ●宅地建物取引業免許兵庫県知事(10)第400281号

株式会社 勝美住宅 西明石店
〒673-0015 明石市花園町2-2
営業時間 AM9:00~PM7:00
0120-078-929
TEL:078-929-1881(代) FAX:078-929-1891 E-mail: info@katsumi-jyutaku.co.jp

facebook ページも見てね♪ 勝美住宅の情報いっぱい。ぜひ一度見て下さい♪

兵庫の 地場不動産会社112社が提携! 物件情報満載の不動産ポータルサイト いい不動産プラザ 神戸 明石 加古川 姫路
勝美住宅も多数掲載!!
最新情報をWEBでいち早くチェック!!
いい不動産プラザ 検索 URL www.e-fudousanplaza.jp

■HP掲載日/令和1年7月18日 ■HP次回更新日/令和1年8月1日 ■広告発行日/令和1年7月20日 ■次回発行日/令和1年8月3日 ■広告有効期限/令和1年8月3日