COOL MODERN HVIDE HUS

大人モダンな　白亜の住まい

モデルハウス販売開始

加古郡播磨町 南大中3丁目

10 | 6・7・8 | 13・14

2週開催　SAT SUN MON　SAT SUN

〈雨天決行〉10:00~16:00

HARIMACHOU MODEL HOUSE
FROM MINAMI-OONAKA

Simple is Good

自分らしく、心のままに過ごせる心地よさ。
シンプルなのが、私らしくてちょうどいい。

家具付 INTERIOR　照明付 LIGHTING　カーテン付 CURTAIN　角地 CORNER LOT

これら全部付いて!

販売価格 3,480（税込）万円

●所在地/加古郡播磨町南大中3丁目 ●交通/山電「播磨町」駅徒歩11分
●土地/140.10㎡（約42坪）●建物/100.08㎡ ●私道無 ●H29.12完成済 ●売主

常に家族の存在を感じられるオープンキッチン。
「今日は何作る？」や「休日はお菓子を作ろう」など、家族との会話も弾み、暮らしやすい環境を作り出してくれます。

【播磨町モデルハウス】

COOL MODERN

クールで飽きのこないシンプルデザイン

大人クールなモダンライフを愉しむ家

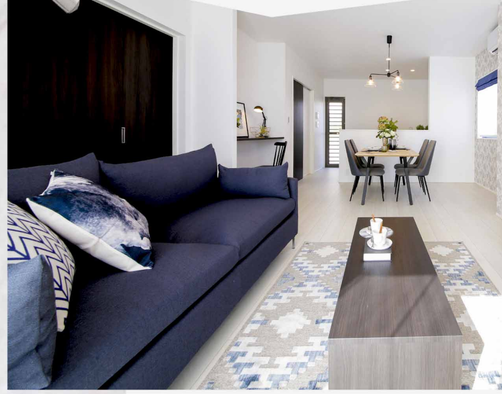

Private

豪華な飾り付けや装飾を必要とせず、自分の気に入った物を厳選して、思い思いに暮らす。そんな合理的でシンプルなスタイルだからこそ、いつまでも過ごしやすいのです。

DETAIL

落ち着きあるモノトーンスタイル

Monotone

黒や白のモノトーンを基調に、シンプルで幾何学模様の素材でコーディネート。
シンプルな空間にシックな家具を合わせて、「大人な暮らし」を演出しています。あなたの"個性"で完成する、ただひとつの住まいとなるでしょう。

アプローチ

玄関

LIFE STYLE

自分らしく思い思いに過ごす

Relax time

いつも仕事や家事で自分のことは後まわしだけど、ふと出来た時間に家族を気にせず自分らしく過ごしたい…そんな想いを叶えてくれるお家です。

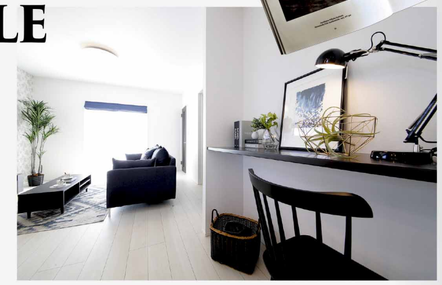

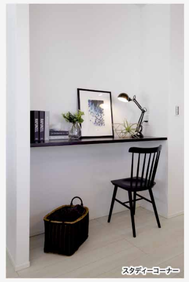

スタディーコーナー

バスルーム

和室

屋根付きバルコニー

皆様のご来場お待ちしております!

ACCESS MAP

ご来場は、直接会場へお越しください

お越しの前の「来場予約」がお得です!!

初めてのご来場で、WEBサイトより来場予約された方に

クオカード1,000円分プレゼント!

勝美 イベント予約　検索

※上記のQRコード、ネット検索から、パソコン・スマホで簡単予約!

お車でお越しいただけます!!

会場周辺の地図情報、カーナビ検索はコチラ

〒675-0147 加古郡
播磨町 南大中3丁目157-10付近

※場所が分からない時は下記のフリーダイヤルまでお電話下さい。

周辺施設

- 播磨幼稚園……歩8分（約600m）
- 播磨小学校……歩10分（約750m）
- 播磨中学校……歩5分（約400m）
- 播磨中央こども園‥歩6分（約430m）
- マルアイ……歩14分（約1,090m）
- 播磨町役場‥歩14分（約1,090m）

豪華賞品当たる

Present campaign

期間中お越しの方に
豪華賞品が当たる
チャンス!

特賞

お子様やママのお買物に大活躍!

1本

トイザらス・ベビーザらス
ギフトカード2万円分
（チャージ済品）

2等賞

食の贅沢をお届けします♪

1本

岩手県産
まつたけ100g

3等賞

食べられる容器が簡単に作れます♬

1本

recolte
ワッフルボウルメーカー
Red(レッド)/RWB-1(R)

もれなく貰える! ご来場特典

数量限定

お子様全員にチャンス

早い者勝ち!!
お菓子つかみ取り

ご来場された方に

中身は何かな?
どきどきギフト!

※写真およびイラストはイメージです。※抽選目的でのご来場はご遠慮ください。※抽選くじは1組様1回限りとなります。※お菓子つかみ取りはお菓子が無くなり次第終了とさせて頂きます。※イベント内容および掲載の商品情報は平成30年10月2日現在のものです。※賞品は変更になる場合がございます。あらかじめご了承ください。※賞品は当選後の発送となります。※詳しくはご来場の上、スタッフにお尋ねください。

KATSUMI
加古川
2018.10.6 SAT
Number.
430

KATSUMI

マイホームをご検討中の方、お気軽にご相談ください　注文住宅　増改築　物件探し　住宅ローン相談

0120-079-457

株式会社 勝美住宅 加古川店
〒675-0031 加古川市加古川町北在家2690
TEL.079-457-0200 / FAX.079-457-0201

営業時間 / 午前9時～午後7時
定休日 / 水曜日、第1・3木曜日

土・日・祝日も営業しております

無料専用P完備

(公社)全国宅地建物取引業保証協会会員（一社)兵庫県宅地建物取引業協会会員 (公社)近畿地区不動産公正取引協議会加盟店 ●宅地建物取引業免許兵庫県知事(10)第400281号 ●建設業許可(般-27)第402703号(本社) ●一級建築士事務所(一級)第01A03224号 (本社) 株式会社勝美住宅 (本社)住所/明石市花園町2-2
★取引銀行：三菱UFJ銀行/三井住友銀行/みなと銀行/ろうきん/三井住友信託銀行/みずほ銀行/中国銀行/JA兵庫南/JA加古川南　■広告発行日／平成30年10月6日 ■次回発行日／平成30年10月20日 ■広告有効期限／平成30年10月20日